

あきた病院 地域医療連携室だより

VOL. **13**
令和3年6月発行

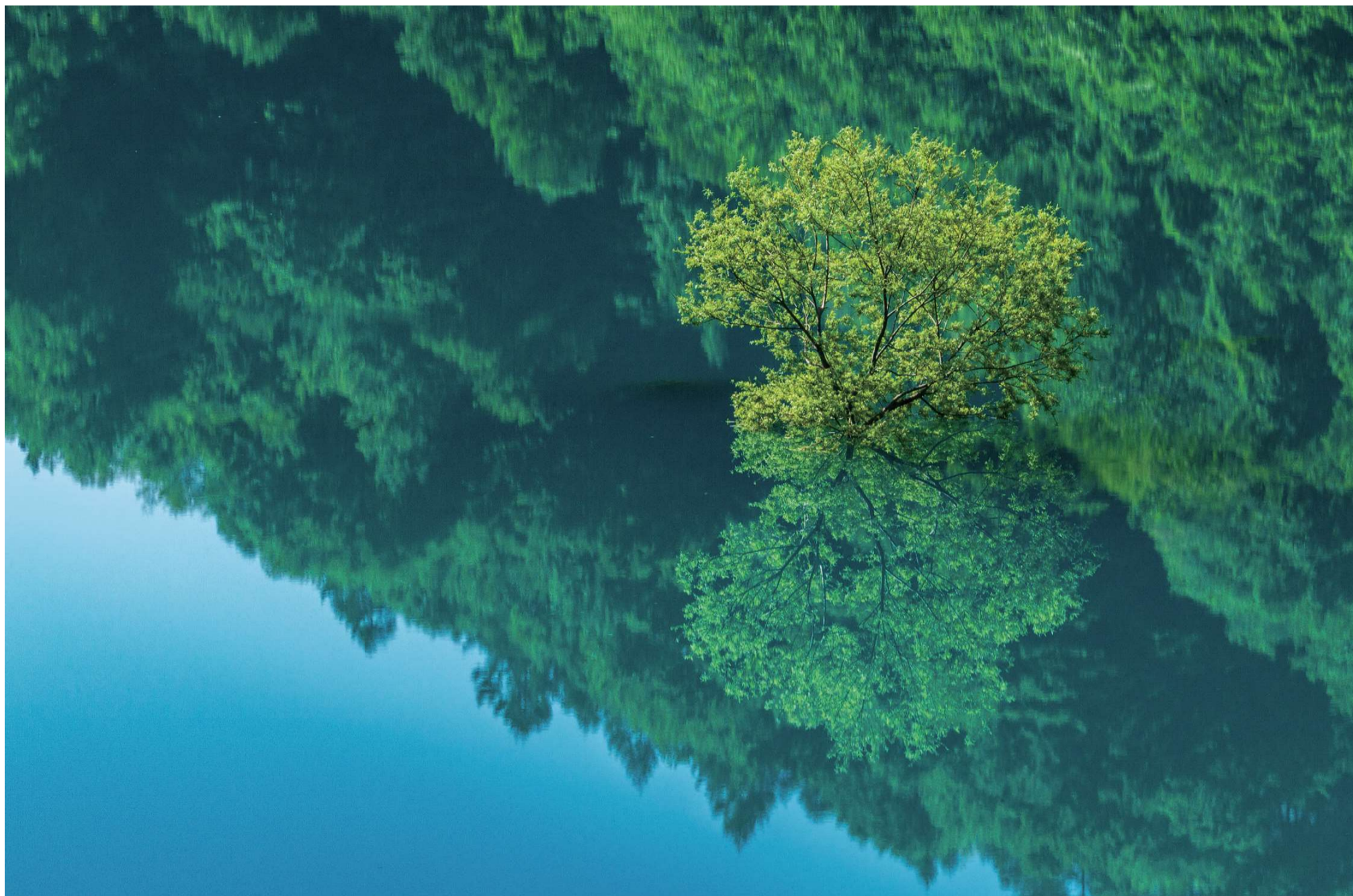

水没林

雪解けが進む5月から6月中旬に仙北市の玉川ダムの宝仙湖と鎧畑ダムの秋扇湖に水没林が現れます。夏場の洪水期に備えてダムの水を放流して水位を下げた約1ヵ月の期間だけ見ることができます。新緑の山々に囲まれたエメラルドグリーンの湖面から、若葉をつけた木々が顔を出している様子はとても神秘的です。新緑のドライブコースにいかがでしょうか。

東5病棟 看護師 與齊 美穂(写真・文)

あきた病院の理念

心のこもった 癒しの医療

あきた病院の基本方針

- 1 患者さんの権利を尊重し安心できる医療を提供します
- 2 快適で満足できる療育環境を提供します
- 3 政策医療を担いかつ地域医療に貢献します
- 4 研究・研修を推進し専門性ある医療の向上に努めます
- 5 生きがいのある職場作りを目指します

最新80列マルチスライスCT稼働

副放射線技師長 工藤 洋



80列マルチスライスCT

令和3年1月25日より、最新の80列マルチスライスCTが稼働しました。COVID-19の影響で設置がなかなか難しい状況でもありましたが、どうにか当初の予定通りの稼働となりました。

今回導入されたマルチスライスCT (80列) は、本体内部にX線検出器を80列搭載しており、従来のCT (8列) より短時間で広範囲の検査が高画質で行えるようになりました。

また、被ばく低減技術として逐次近似応用再構成法 (AIDR 3D) が搭載され、画質を維持したまま放射線量を低減 (最大75%の被ばく線量低減) できるようになりました。高画質を実現する0.5mmス

ライス画像再構成などにより、更に精密な検査が可能となりました。

さらに内臓脂肪測定アプリケーション、尿酸結石の有無、分布、大きさを観察できる結石解析アプリケーションも搭載しております。また、人工関節や脳動脈クリップなど金属製インプラントにより、同部位の評価が難しい患者さんでも金属の影響を低減できるソフト (SEMAR) により評価しやすくなりました。MRI検査が行えない患者さんでも骨挫傷の分布 (骨髄撮影) も計測できるソフトも搭載されております。

開口径も78cmと広く、寝台も約35cmの高さまで下げられるため、患者さんのポジショニング時の体位と安全性を保つこともできます。

当院のCT、MRI、RI、骨密度測定装置を近隣医療施設の先生に使用していただく大型機器共同利用システムがございますので、一度いかがでしょうか。

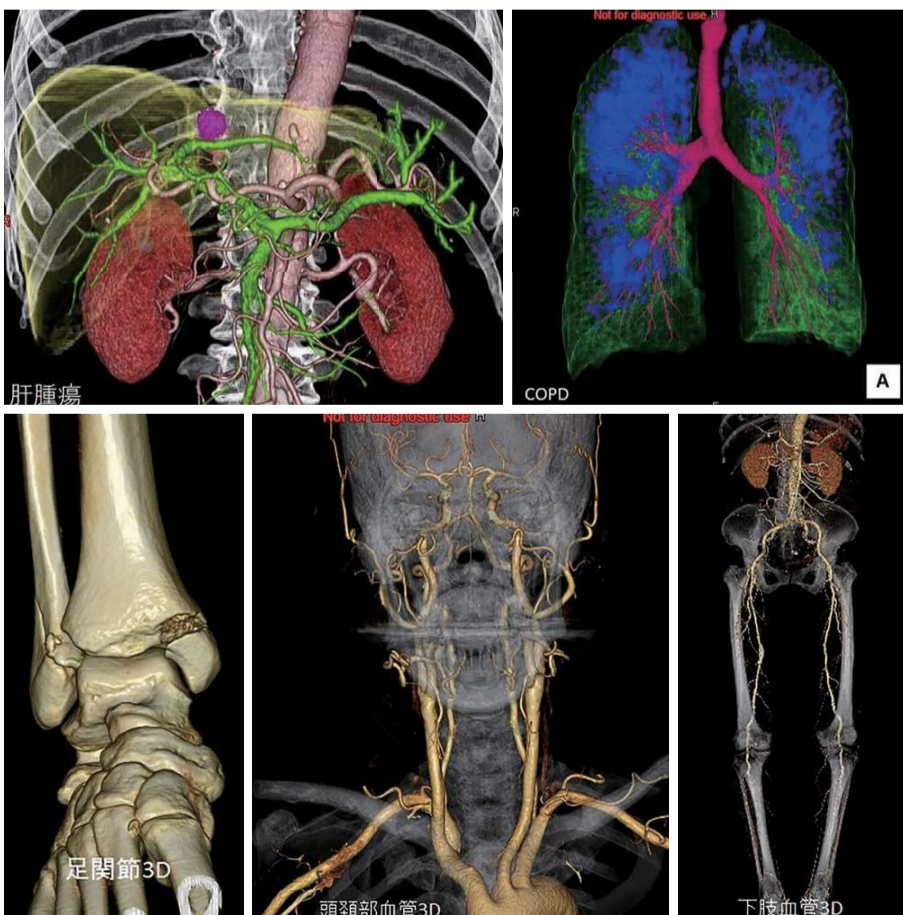
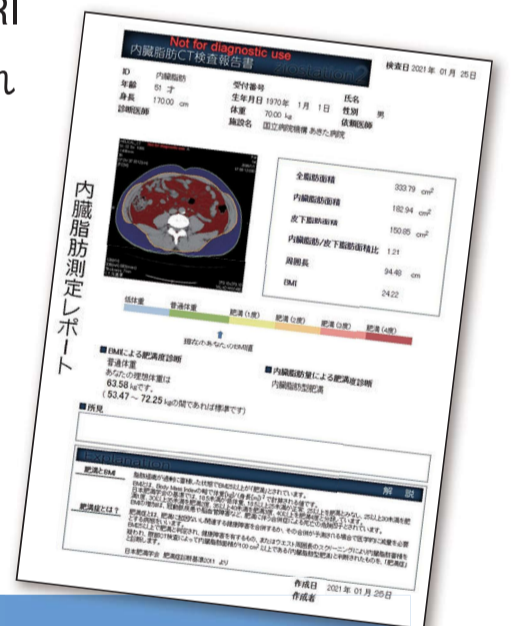

金属対応CT装置 SEMAR

最新CT装置では、金属周囲の黒抜けがなくなり、正確な判断に活用いただけます。



従来CT装置



最新CT装置

● 医師紹介

脳神経内科医 ふな さか ほまれ 舟坂 穂希

2021年4月よりあきた病院脳神経内科で勤務しております。舟坂穂希と申します。秋田大学を卒業した後、これまでは急性期を担う病院での研修が中心でしたので、この度は療養の役割も担っている当院での勤務の機会をいただき嬉しく思います。

脳神経内科で取り扱う疾患は動き・しびれ・認知機能などの症状で発症され、患者さんの生活への影響も少なくないかと存じます。また、頭痛など多くの方が経験するものから、希少な疾患や難病に指定されてい



る疾患まで幅広く、診断時には患者さんにとって馴染みのない疾患であるという場面にもしばしば立ち合います。私自身も患者さんの症状を理解しつつ、患者さんにも疾患について理解を深めていただき、一緒に治療や療養に向かえればと思い診療しております。

診断・治療・療養の段階において、神経疾患と患者さんや地域の先生方との架け橋になればと、日々勉強しております。今後もよろしくお願いいたします。



地域医療連携室の紹介

令和3年度の地域医療連携室メンバーです。
今年は満開の桜のもとで撮影しました。



スタッフ紹介

地域医療連携室長
小林道雄(脳神経内科部長)

経営企画室長
漆原正芳

地域医療連携係長
佐藤さつき(看護師長)

医療相談係長
林一信(専門職)

療育担当係長
鈴木司(療育指導室長)

医療社会事業専門員(MSW)
小原美菜

医療社会事業専門員(MSW)
戸沢満

事務職員
太田舞

外来担当医

令和3年6月1日現在

診療科	月	火	水	木	金
内科 1	齋藤	奈良	間宮	間宮	齋藤
内科 2			阿部(糖尿病外来) (第2・4週)		
循環器外来					循環器・ 脳脊髄センター
禁煙外来				間宮 (予約制)	齋藤 (予約制)
脳神経内科 1	畠山	豊島	石原 (筋ジス)	阿部	和田
脳神経内科 2	小原	小林		市川	舟坂
リハビリテーション科				芋田	芋田
小児科	白崎	渡部※ (メンタルヘルス外来)	白崎	白崎	白崎
外科				秋田赤十字病院	
整形外科				三浦	秋田大学附属病院
皮膚科	牧		牧		牧
眼科		澤田	今井	澤田	細部
耳鼻咽喉科				井谷 (第2・4週)	
歯科	鈴木	鈴木	鈴木	鈴木	鈴木

外来診療カレンダー

2021年 **6月**

日	月	火	水	木	金	土
		1	2	3	4	5
6	7	8	9	10	11	12
13	14	15	16	17	18	19
20	21	22	23	24	25	26
27	28	29	30			

2021年 **7月**

日	月	火	水	木	金	土
				1	2	3
4	5	6	7	8	9	10
11	12	13	14	15	16	17
18	19	20	21	22	23	24
25	26	27	28	29	30	31

2021年 **8月**

日	月	火	水	木	金	土
1	2	3	4	5	6	7
8	9	10	11	12	13	14
15	16	17	18	19	20	21
22	23	24	25	26	27	28
29	30	31				

印は休診日です。

受付時間 新患 8:30~11:00 再来 7:15~11:00

診察時間 8:30~17:15(急患はこの限りではありません)

- 再来は予約制となっています。
- 火曜日の小児科、木・金曜日の禁煙外来を初めて希望する場合は事前に連絡願います。
- 火曜日の小児科の診察日は第2・4・5週です(祝日があれば前後の週に振り替えします)。
- 整形外科、耳鼻咽喉科、リハビリテーション科(木・金曜日)の診察は9:30からです。
- 他の病院からの紹介で受診される患者さんは、事前に地域医療連携室までご連絡ください。可能であれば受診の予約をお願いします。

編集後記

ついこの間まで、雪の多かった冬だったはずが桜が咲くのも早あつと言う間に春も過ぎ、気がつくとなんと前まで暖房に頼っていたはずが、じめじめとした梅雨の季節に入ろうとしています。昨年の夏は、アイスノンを抱え堪え忍んでいましたが、今年はクーラーの恩恵に与り涼しく過ごせそう。世の中はコロナにより緊急事態宣言も出て、収束の気配はいつになるか分かりませんが、次回はいつ日本で開催されるかわからないオリンピックが無事開催される事を祈るばかりです。何はともあれ今年度もあきた病院地域医療連携室をどうぞ宜しくお願い致します。(編集委員 K・H)



独立行政法人国立病院機構
あきた病院
秋田神経難病医療センター

地域医療連携室
TEL 0184-73-2978 FAX 0184-73-2979
〒018-1393 秋田県由利本荘市岩城内道川字井戸ノ沢84-40
TEL 0184-73-2002 FAX 0184-73-2370
<https://akita.hosp.go.jp/>

発行責任者
地域医療連携室長 小林 道雄

初めてお越しの方は の信号からお入りください。 ●案内看板
●車で羽後本荘駅から28.1km 30分 ●車で秋田駅から23.2km 32分